

Vista A

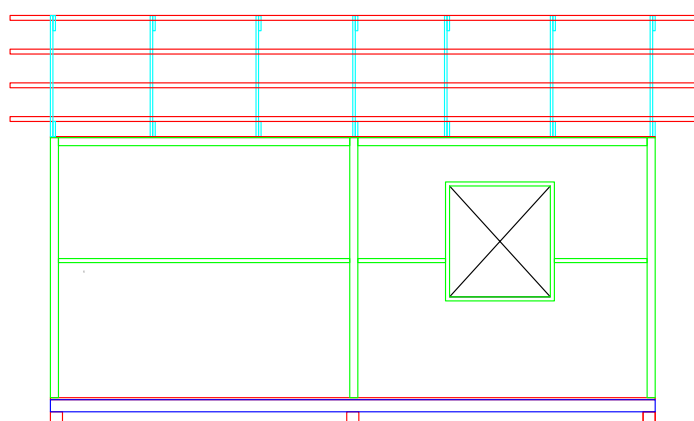

Vista B

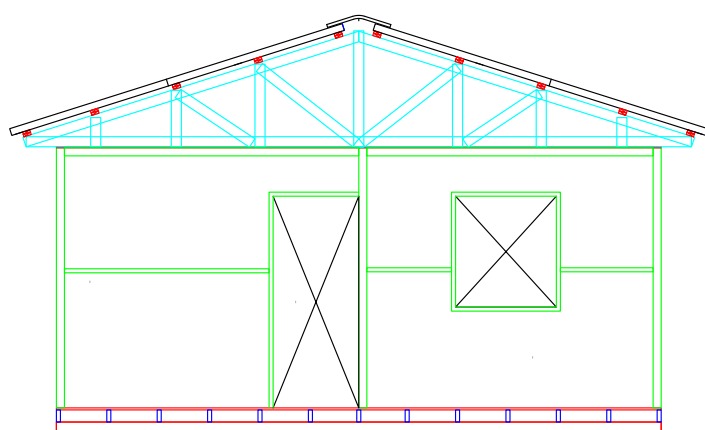

Vista C

<b>MUNICÍPIO DE SÃO JOSÉ DOS AUSENTES</b>		
OBRA: CASAS DE MADEIRA		
ESCALA 1 : 7500	ÁREA: 36,00m <sup>2</sup> + 4,00m <sup>2</sup>	DATA JUNHO DE 2022
RESP. TÉCNICO ENG. CIVIL GIOVANE FONSECA BOEIRA - CREA/RS 67.647		
PREFEITO MUNICIPAL ERNESTO BOEIRA		

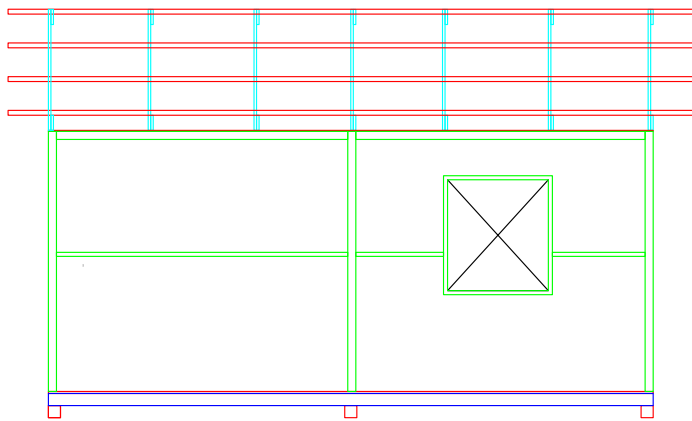

Vista D

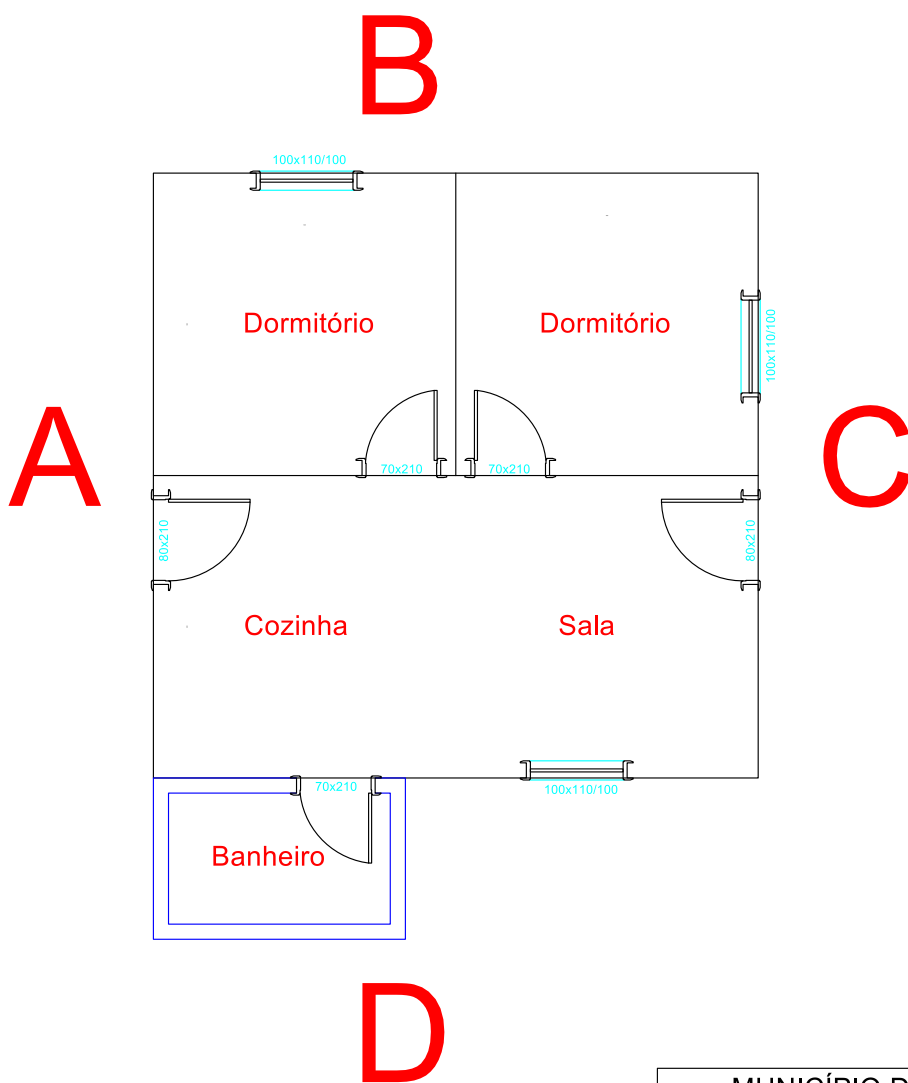

- 28 telhas fibrocimento 1,83x1,10m x 5mm
- 7 cumeeiras de fibrocimento 6mm
- peça de madeira 2,5x7cm (para telhado)
- peça de madeira 2,5x10cm (guia)
- peça de madeira 1x10cm (forninho)
- peça de madeira 4x5cm (cinta)
- peça de madeira 8x8cm (caibrinho)
- peça de madeira 2x10cm (assoalho)
- peça de madeira 4x12cm (barrote)
- peça de madeira 12x12cm (viga ou banquinha)

<b>MUNICÍPIO DE SÃO JOSÉ DOS AUSENTES</b>		
OBRA: CASAS DE MADEIRA		
ESCALA 1 : 7500	ÁREA: 36,00m <sup>2</sup> + 4,00m <sup>2</sup>	DATA JUNHO DE 2022
RESP. TÉCNICO ENG. CIVIL GIOVANE FONSECA BOEIRA - CREA/RS 67.647		
PREFEITO MUNICIPAL ERNESTO BOEIRA		

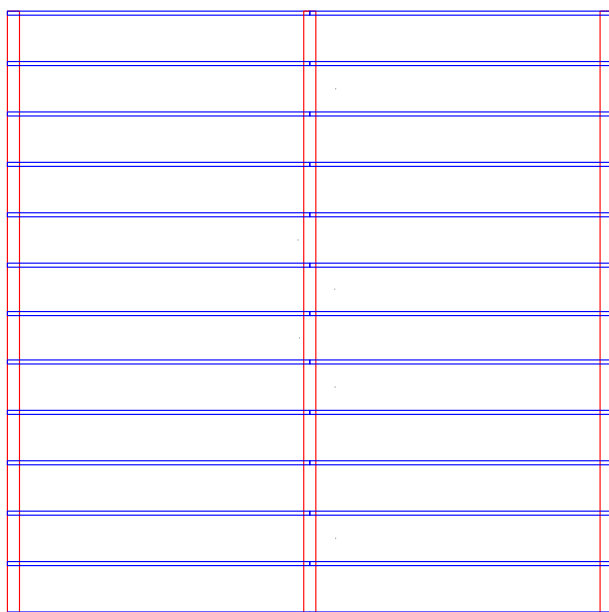

**Esquema barrote**

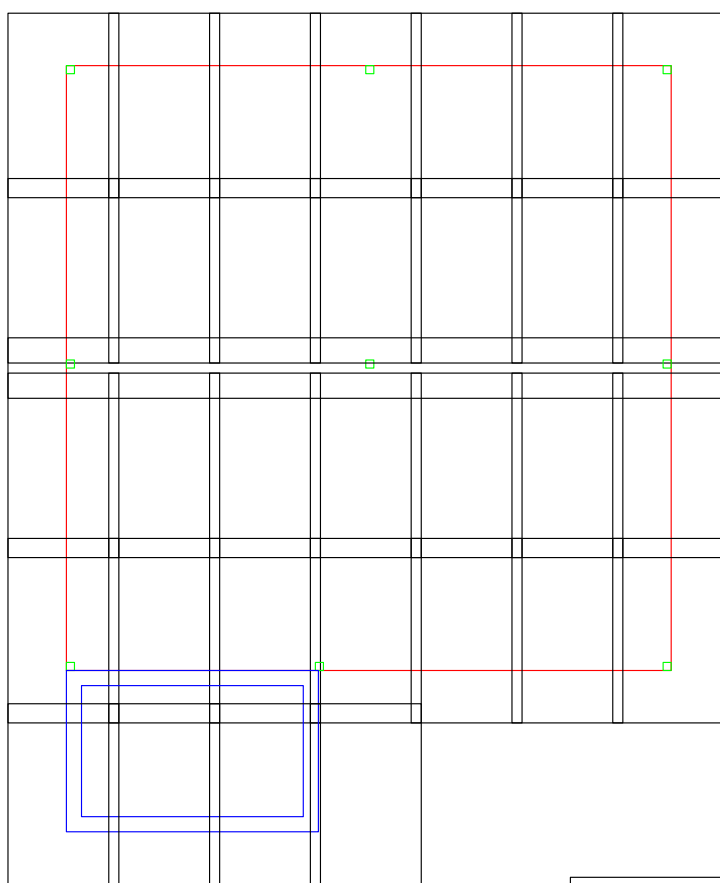

**Esquema telhas**

<b>MUNICÍPIO DE SÃO JOSÉ DOS AUSENTES</b>		
OBRA: CASAS DE MADEIRA		
ESCALA 1 : 7500	ÁREA: 36,00m <sup>2</sup> + 4,00m <sup>2</sup>	DATA JUNHO DE 2022
RESP. TÉCNICO ENG. CIVIL GIOVANE FONSECA BOEIRA - CREA/RS 67.647		
PREFEITO MUNICIPAL ERNESTO BOEIRA		