

PREFEITURA MUNICIPAL DE SÃO JOSÉ DOS AUSENTES - RS  
 PREFEITO MUNICIPAL: Ernesto Valim Boeira  
 RESPONSÁVEL TÉCNICO PROJETO: Arquiteto Paulo Rovaris :: Cau A45261-0  
 Projeto de Arquitetura - Centro de Referência de Assistência Social - CRAS  
 Projeto Estrutural - Escala : indicada - Terreno : 15m x 30m : 450 m<sup>2</sup> - Área Construída : 180,82 m<sup>2</sup>

PREFEITURA MUNICIPAL DE SÃO JOSÉ DOS AUSENTES - RS  
 PREFEITO MUNICIPAL: Ernesto Valim Boeira  
 RESPONSÁVEL TÉCNICO PROJETO: Arquiteto Paulo Rovaris :: Cau A45261-0  
 Projeto de Arquitetura - Centro de Referência de Assistência Social - CRAS  
 Projeto Estrutural - Escala : indicada - Terreno : 15m x 30m : 450 m<sup>2</sup> - Área Construída : 180,82 m<sup>2</sup>

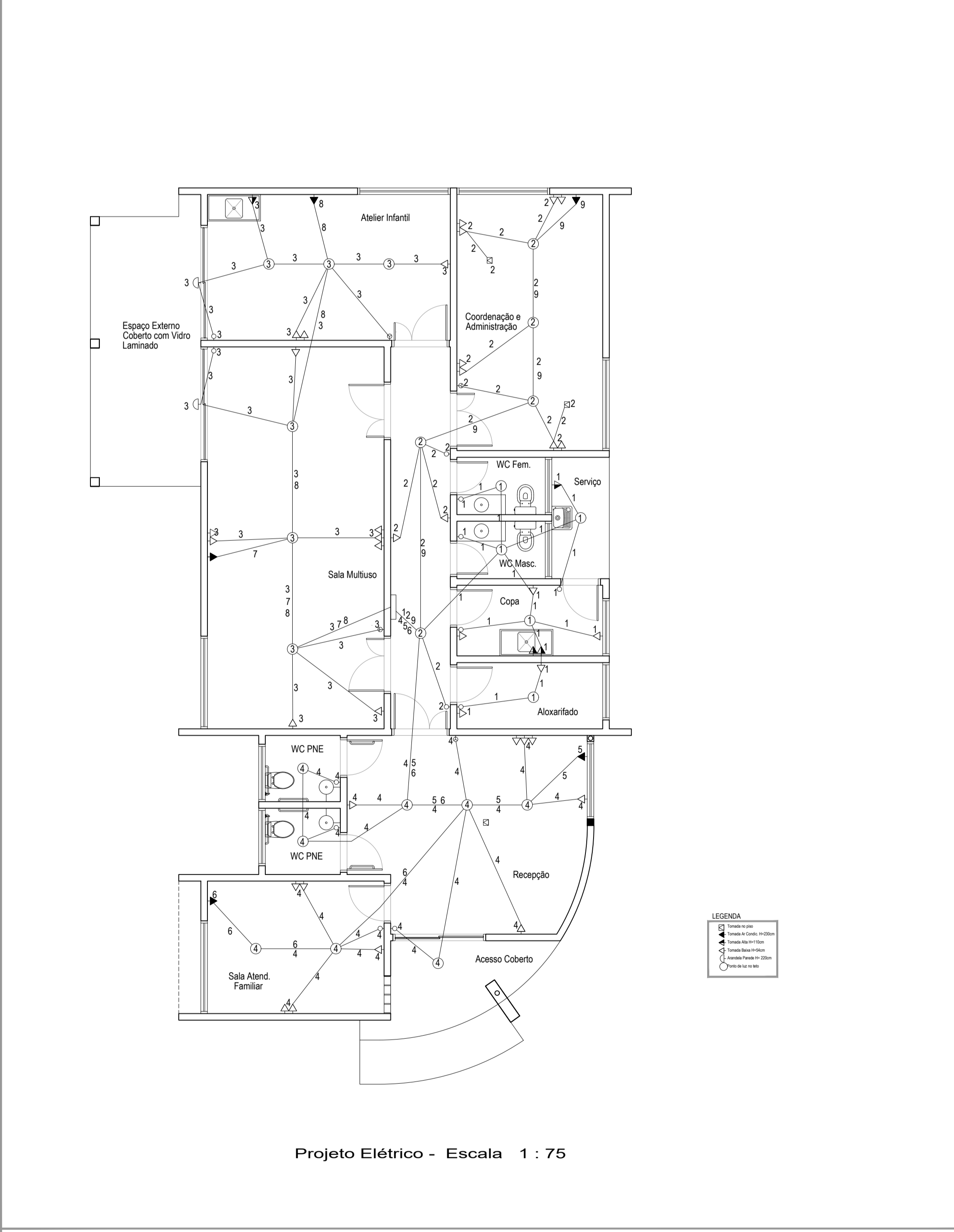
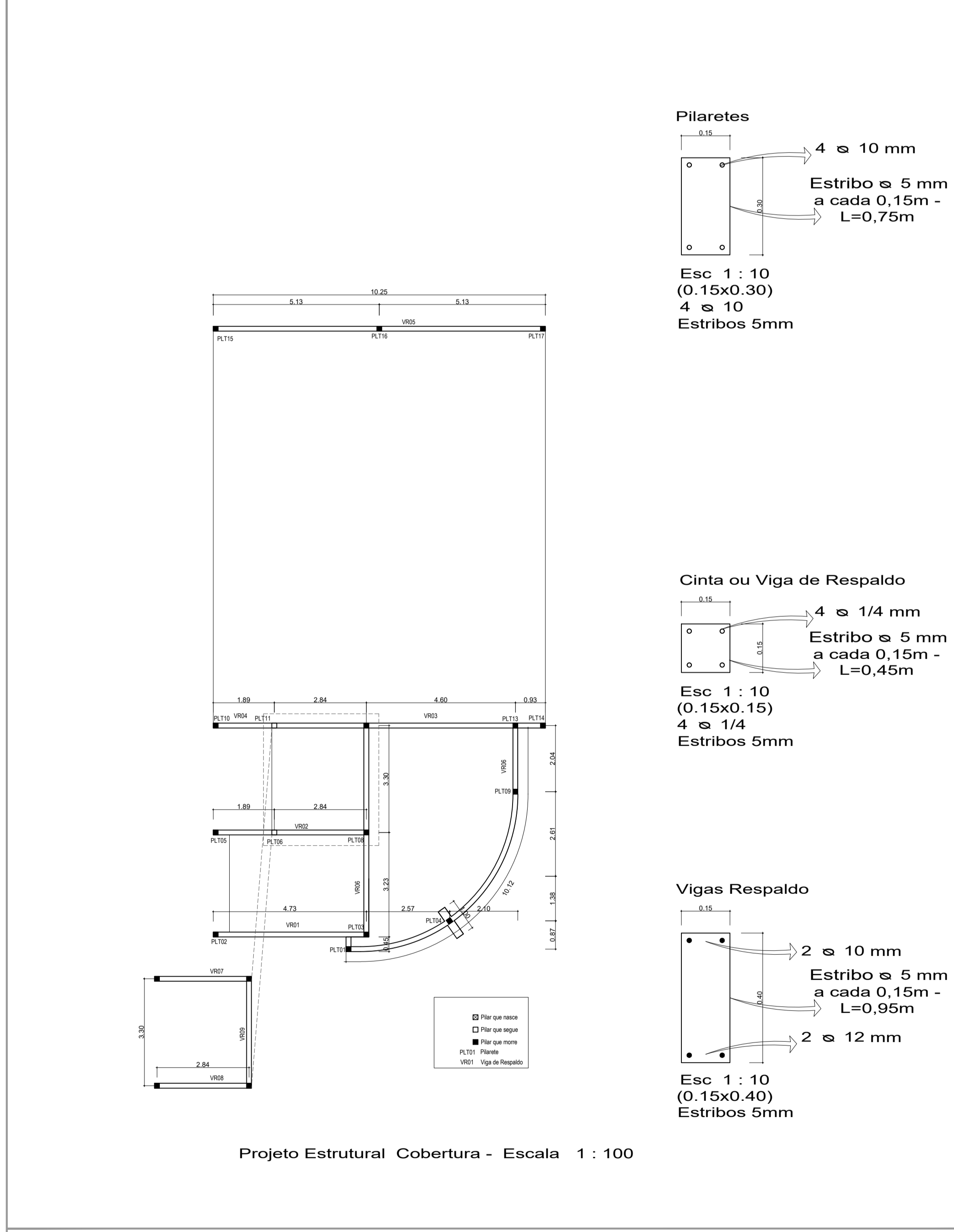

PREFEITURA MUNICIPAL DE SÃO JOSÉ DOS AUSENTES - RS  
 PREFEITO MUNICIPAL: Ernesto Valim Boeira  
 RESPONSÁVEL TÉCNICO PROJETO: Arquiteto Paulo Rovaris :: Cau A45261-0  
 Projeto de Arquitetura - Centro de Referência de Assistência Social - CRAS  
 Projeto Estrutural - Escala : indicada - Terreno : 15m x 30m : 450 m<sup>2</sup> - Área Construída : 180,82 m<sup>2</sup>

PREFEITURA MUNICIPAL DE SÃO JOSÉ DOS AUSENTES - RS  
 PREFEITO MUNICIPAL: Ernesto Valim Boeira  
 RESPONSÁVEL TÉCNICO PROJETO: Arquiteto Paulo Rovaris :: Cau A45261-0  
 Projeto de Arquitetura - Centro de Referência de Assistência Social - CRAS  
 Projeto Elétrico - Escala : 75 - Terreno : 15m x 30m : 450 m<sup>2</sup> - Área Construída : 180,82 m<sup>2</sup>